Hestia Nieruchomości
Parkowa 7/2, 71-600 Szczecin
732-700-771
biuro@hestianieruchomosci.pl

Działka na sprzedaż - Stargard

cena **212 000** zł

pow. działki: **867,00** m^2,



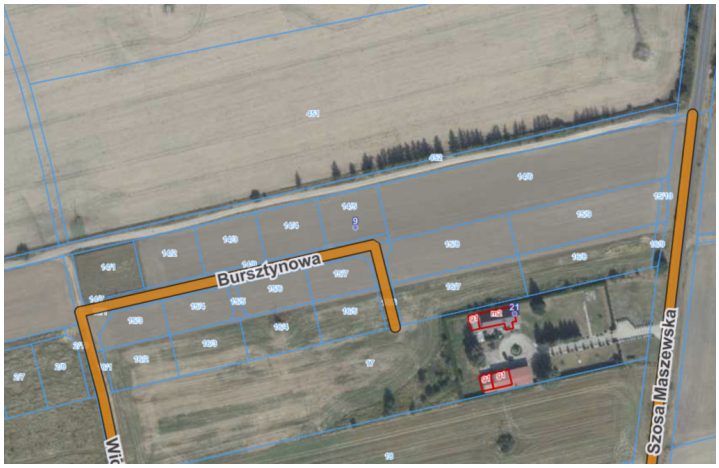





opis nieruchomości

Na sprzedaż działki budowlane położone w Stargardzie przy nowej ul. Bursztynowej

Doskonała lokalizacja - nieruchomość znajduje się w odległości ok. 20 km od Maszewa oraz ok. 40 km od Szczecina, co zapewnia wygodny dojazd zarówno do miasta, jak i w kierunku Szczecina.
Dojazd zapewniony od ul. Morskiej poprzez drogę wewnętrzną.
Dużym atutem jest realizowana obwodnica w odległości ok. 750- m w stronę Maszewa , która znacząco usprawni i skróci dojazd w kierunku Szczecina. Droga o niskim natężeniu ruchu zapewni komfort, spokój i ciszę w okolicy.
Działki idealne pod budowę domu dla osób szukających spokojnej lokalizacji z dobrym dojazdem do większych miejscowości.
W ofercie dostępne jest kilka działek o podobnych parametrach - istnieje możliwość wyboru lub zakupu większej liczby działek, również pod inwestycję.
Działki o powierzchni:
867 m2 / 893 m2 / 935 m2 / 855 m2 / 2095 m2
Zapraszam do kontaktu.

Hestia Nieruchomości
Parkowa 7/2, 71-600 Szczecin
732-700-771
biuro@hestianieruchomosci.pl

Hestia Nieruchomości
Parkowa 7/2, 71-600 Szczecin
732-700-771
biuro@hestianieruchomosci.pl

szczegóły oferty

Nieruchomość dostępna od	**24.03.2026**	Cena	**212 000, 00 PLN**
Cena za m2	**244, 52 PLN**	Miejscowość	**Stargard**
Położenie działki	**TEREN PŁASKI**	Powierzchnia działki	**867, 00 m²**
Kształt działki	**TRAPEZ**	Rodzaj działki	**BUDOWLANA**
Energia elektryczna	**TAK**	Podłączony gaz	**TAK**
Rodzaj kanalizacji	**MIEJSKA**	Źródło wody	**WODA MIEJSKA,**

kontakt do agenta



Adrianna Strzelecka-Grzebyta
Doradca ds. nieruchomości

✆ 793-007-330
✉ adrianna@hestianieruchomosci.pl

więcej ofert na stronie **www.hestianieruchomosci.pl**