Hestia Nieruchomości
Parkowa 7/2, 71-600 Szczecin
732-700-771
biuro@hestianieruchomosci.pl

Lokal na sprzedaż - Szczecin, Centrum

cena **4 000 000** zł

pow. całkowita: **200,00** m^2,

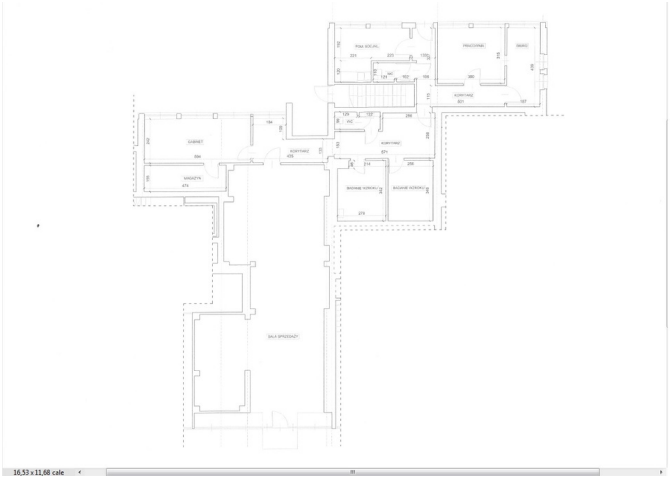

opis nieruchomości

Lokal w ścisłym centrum, parter, wejście z poziomu "0", duże witryny. Powierzchnia lokalu wynosi 200m2. Obecny układ-sala sprzedaży która zajmuje ok. połowę lokalu i biura z tyłu lokalu, natomiast jest możliwość dowolnej aranżacji, również jest opcja podziału na dwa lokale (posiada drugie wejście od podwórka). Istnieje możliwość wynajmu z opcją kupna. Lokal nadaje się zarówno na usługi, sklep, a z racji sąsiedztwa również idealnie na gabinety fizjoterapii i tym podobne. Zakup możliwy od zaraz.

Hestia Nieruchomości
Parkowa 7/2, 71-600 Szczecin
732-700-771
biuro@hestianieruchomosci.pl

szczegóły oferty

Informacje podstawowe			
Cena	**4 000 000, 00 PLN**	Cena za m2	**20 000, 00 PLN**
Powierzchnia całkowita	**200, 00 m²**	Piętro	**parter**
Ilość pięter	**11**		Rodzaj rynku
WTÓRNY	Miejscowość	**Szczecin**	Dzielnica - osiedle
Centrum	Rodzaj budynku	**BLOK**	Rok budowy
1975	Materiał ścian	**WIELKA PŁYTA**	Winda w nieruchomości
TAK	Energia elektryczna	**TAK**	Podłączony wodociąg
TAK	Klimatyzacja	**TAK**	Stan budynku
BARDZO DOBRY			

kontakt do agenta



Piotr Płotczyk
Doradca ds. nieruchomości

✆ 577-804-404
✉ piotr@hestianieruchomosci.pl

więcej ofert na stronie **www.hestianieruchomosci.pl**